

myCare2x – Die Pflegedokumentation

Im Zuge ihrer Professionalisierung haben Pflegepraktiker zusammen mit Pflegewissenschaftlern bis heute eine Vielzahl von Werkzeugen entwickelt, um den Anforderungen eines sich ständig wechselnden Gesundheitssystems gerecht zu werden. Pflegeprozess, Pflegestandards und Leitlinien, aber auch Qualitätsmanagement und Pflegediagnostik sind nur einige dieser Werkzeuge, die aus dem heutigen Pflegealltag kaum noch wegzudenken sind.

Doch während in internen Arbeitskreisen, auf Kongressen und in Fachliteratur anwendbare Lösungen entwickeln und verbreitet werden, spiegeln die vorhandenen Informationssysteme kaum die Arbeitsweisen der Pflegepraktiker wider.

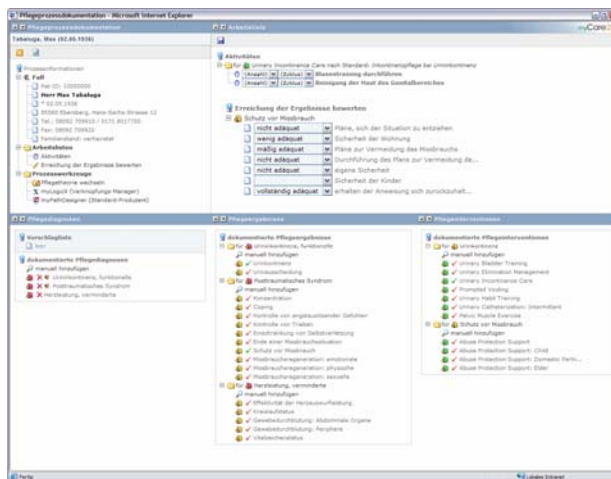

Die myCare2x Pflegedokumentation bietet Pflegenden ein an die eigenen Bedürfnisse anpassbares Informationssystem. Vom Assessment bis zur Evaluation. Von der Aufnahme bis zur Entlassung des Patienten.

Grundlage für dieses Pflegeinformationssystem ist der fünfphasige Pflegeprozess mit seinen Phasen Assessment, Diagnostik, Zielsetzung, Durchführung und Evaluation. Der Pflegeprozess kann mit jeder beliebigen Pflegetheorie hinterlegt werden, alle gängigen Theorien bzw. Modelle stehen zur Verfügung, so u.a. auch Juchli's „Aktivitäten des täglichen Lebens“, Krohwinkel's „Aktivitäten und existentiellen Erfahrungen des täglichen Lebens“, Orem's „Theorie der Selbstpflege“ und Gordon's „Funktionellen Verhaltensmuster“.

Um eine transparente Kommunikation zwischen Pflegenden einer Station und darüber hinaus zwischen Pflegenden verschiedenster Versorgungssektoren zu ermöglichen, verwendet die myCare2x Pflegedokumentation standardisierte Kommunikationsmittel wie Pflegediagnosen, Pflegeergebnisse und Pflegeinterventionen. Klassifikationen wie NANDA T2, ICNP, NOC und NIC stehen zur Verfügung.

Um nicht nur die Kommunikation zwischen Pflegenden zu verbessern, sondern auch den Informationsfluss zwischen Pflegenden und Medizinern in Richtung Patientenorientierung einerseits und Behandlungsoptimierung zu fördern, kennt die myCare2x Pflegedokumentation Verknüpfungen zwischen medizinischen Diagnosen (ICD10), medizinischen Prozeduren (OPS301), Pflegediagnosen sowie Pflegeinterventionen.

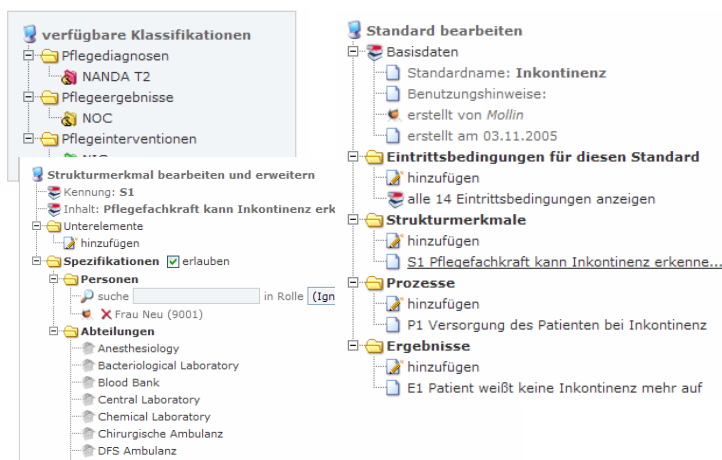

Gerade für die Erfassung von sog. pflegerelevanten Nebendiagnosen und Nebenprozeduren im Rahmen der DRG-Kodierung ist eine solche Unterstützung unerlässlich.

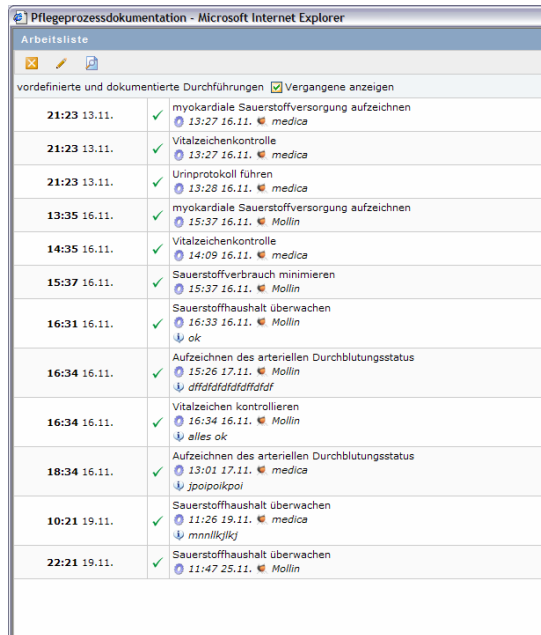

Arbeitsliste		
vordefinierte und dokumentierte Durchführungen <input checked="" type="checkbox"/> Vergangene anzeigen		
21:23 13.11.	✓	myokardiale Sauerstoffversorgung aufzeichnen 13:27 16.11. Mollin
21:23 13.11.	✓	Vitalzeichenkontrolle 13:27 16.11. Mollin
21:23 13.11.	✓	Urinprotokoll führen 13:28 16.11. Mollin
13:35 16.11.	✓	myokardiale Sauerstoffversorgung aufzeichnen 15:37 16.11. Mollin
14:35 16.11.	✓	Vitalzeichenkontrolle 14:09 16.11. Mollin
15:37 16.11.	✓	Sauerstoffverbrauch minimieren 15:37 16.11. Mollin
16:31 16.11.	✓	Sauerstoffhaushalt überwachen 16:33 16.11. Mollin ↓ ok
16:34 16.11.	✓	Aufzeichnen des arteriellen Durchblutungsstatus 15:26 17.11. Mollin ↓ dffdfdfdfdfdfdf
16:34 16.11.	✓	Vitalzeichen kontrollieren 16:34 16.11. Mollin ↓ alles ok
18:34 16.11.	✓	Aufzeichnen des arteriellen Durchblutungsstatus 13:01 17.11. Mollin ↓ jpolpalkpoi
10:21 19.11.	✓	Sauerstoffhaushalt überwachen 11:26 19.11. Mollin ↓ mnnlkjkj
22:21 19.11.	✓	Sauerstoffhaushalt überwachen 11:47 25.11. Mollin

Eine weitere wichtige Funktionalität der myCare2x Pflegedokumentation ist die Definition von Standards, wie Struktur-Prozess-Ergebniss-Standards, zeitlich gesteuerte Pfade oder Durchführungsrichtlinien. Über eine einfach zu bedienende Oberfläche können versierte Pflegekräfte Standards für ihren Arbeitsbereich anlegen und erweitern. Während dieses Prozesses wird der Benutzer kontinuierlich durch das Vorschlagswesen der myCare2x Pflegedokumentation unterstützt, die Einbindung von Pflegeklassifikationssystemen erfolgt intuitiv. Um eine möglichst detaillierte Abbildung der Arbeit am Patienten zu ermöglichen, werden alle Pflegeinterventionen mit durchzuführenden Aktivitäten in den Durchführungsrichtlinien näher beschrieben. Durch die Hinterlegung mit den Begrifflichkeiten der ICNP-Handlungen, wird trotzdem die nötige Transparenz und Uniformität gewährleistet.

Der mit myCare2x ausgelieferte Formulareditor ermöglicht das Erstellen und Erweitern von Formularen zur Pflegedokumentation. Damit wird das Assessment und die Durchführungsnachweise in dem Pflegeinfor-

mationssystem so abgebildet, wie sie bisher auf Papier vollzogen wurden. Dabei können Eingaben in den Formularen mit Elementen aus Pflegeklassifikationssystem verknüpft werden. So entsteht ein individuelles Vorschlagswesen, welches die Erfassung von patientenbezogenen Problemen und Ressourcen drastisch verkürzt und dennoch einen hohen Grad an Dokumentationsqualität gewährleistet.

myCare2x ist eine Open Source Lösung für das Gesundheitswesen. Mittlerweile arbeitet ein internationales Netzwerk von Entwicklern auf der ganzen Welt an dieser Idee mit.

myCare2x ist ein Netzwerk von wissenschaftlichen Einrichtungen, Beratern, Software- und Systemhäusern. Auf Basis von Care2x liefern wir Ihnen die Lösung myCare2x für Ihr Haus und zwar qualitätsgesichert.

Wir helfen Ihnen bei der Konfiguration Ihres Systems, der Einführung und der Schulung Ihrer Mitarbeiter. Aber auch für Erweiterungen und den Service stehen wir zur Verfügung.

Weitere Informationen finden Sie auch unter www.mycare2x.de



An der Weinleite 5a
85560 Ebersberg
Fon +49 8092 709910
Fax +49 8092 709920
Email info@hccgmbh.com
www.healthcareconsulting.de