

Leistungserfassung

Leistungserfassung im Krankenhaus findet an jeder Stelle in jeder erdenklichen Situation statt.

Dafür haben wir ein Modul zur Leistungserfassung in den verschiedensten Workflow Ebenen von myCare2x integriert.

Als Grundlage der Leistungserfassung dient ein Hauskatalog auch auf Basis von EBM 2000+ oder DKGNT, in dem komfortabel das Leistungsspektrum des Hauses hinterlegt ist. Durch gezielte Zuweisung von Leistungen an bestimmte Berufsgruppen und Abteilungen, werden die einzelnen Leistungsbausteine gezielt nur dort angeboten, wo sie auch benötigt werden.

Im Hauskatalog können die diversen Einträge mit den Werten aus weiteren Katalogen verknüpft werden.

Ansonsten versteckt sich die Leistungserfassung an verschiedenen Stellen.

So können bei der Befundbeschreibung Leistungsziffern in Textbausteinen hinterlegt werden, die nach Abschluss der Dokumentation zur Übernahme vorgeschlagen werden.

Bei der Anforderung an Funktionsstellen hinterlegte Leistungsbausteine fließen automatisch in die Leistungserfassung ein.

Aus dem Stations- und Ambulanzfenster können Leistungen individuell für den Patienten erfasst werden.

Die bereits erfassten Daten der Leistungserfassung sind jederzeit nochmals überprüfbar. Änderungen sind ebenfalls möglich.

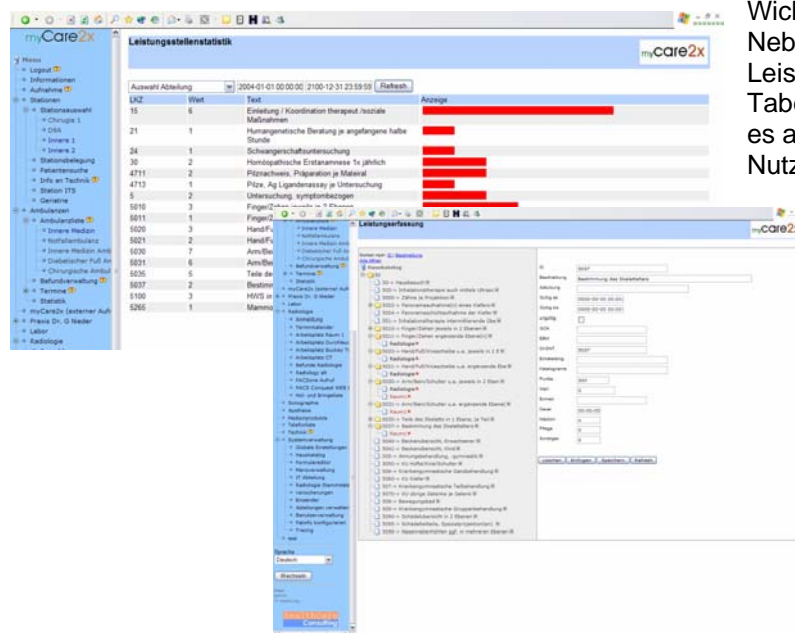
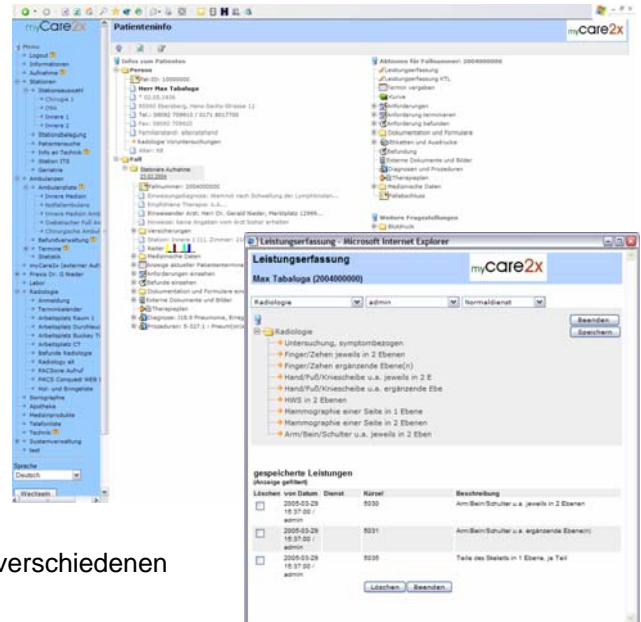

Wichtig ist auch die Auswertung. Neben der Auswertemöglichkeit der Leistungsdaten über angeschlossene Tabellenverarbeitungsprogramme gibt es auch eine Übersicht über die Nutzung der einzelnen Leistungsziffern.

Datum	Anzahl	Code	Beschreibung	Account
2005-02-13 16:28:15	7	b51	KG auf neurophysiologischer Grundlage in der Kleingruppe 45 Min.	admin
2005-02-13 16:28:15	14	121.10	energiegeladene Kost Reduktionskost 1200 kcal (=1200 kcal Diabetekost)	admin
2005-02-13 17:07:15	6	b21.60	funktionsspezifische Krankengymnastik einzeln 45 Min. als Rollstuhltraining	admin
2005-02-13 17:58:28	8	802	Inhalation-druckunterstützt mit/ohne Medikament	admin
2005-02-13 17:48:39	3	18	Patientenschulung zur Blutdruckmessung	admin
2005-02-13 17:47:14	5	30.99	Patientenschulung bei degenerativen Erkrankungen der Haltungs- und Bewegungsorgane sonstige Patientenschulung	molin
2005-02-13 17:47:43	10	14	Rüdenschule	admin
2005-02-13 18:14:08	14	m21.40	strukturierte soziale Kommunikation und Interaktion Musik und Bewegung	admin

Für den REHA Bereich ist die Leistungserfassung nach KTL ebenfalls integriert und kann an diversen Stellen in myCare2x aufgerufen werden.

Über einen speziellen Erfassungsbaum ist es für die leistungserfassende Stelle leicht möglich, Leistungen aus dem Katalog abzurufen.

myCare2x ist eine Open Source Lösung für das Gesundheitswesen. Mittlerweile arbeitet ein internationales Netzwerk von Entwicklern auf der ganzen Welt an dieser Idee mit.

myCare2x ist ein Netzwerk von wissenschaftlichen Einrichtungen, Beratern, Software- und Systemhäusern. Auf Basis von Care2x liefern wir Ihnen die Lösung myCare2x für Ihr Haus und zwar qualitätsgesichert.

Wir helfen Ihnen bei der Konfiguration Ihres Systems, der Einführung und der Schulung Ihrer Mitarbeiter. Aber auch für Erweiterungen und den Service stehen wir zur Verfügung.

Weitere Informationen finden Sie auch unter www.mycare2x.de

healthcare
Consulting

An der Weinleite 5a
85560 Ebersberg
Fon +49 8092 709910
Fax +49 8092 709920
Email info@hccgmbh.com
www.healthcareconsulting.de