

Intensivmedizinische Komplexbehandlung

Seit dem 01.01.2005 muss die intensivmedizinische Versorgung Scoring-Systeme gesetzlich verpflichtend einführen. Als Neuerung im Klassifikationssystem OPS Version 2005 ist dabei die Abbildung der Komplexität intensivmedizinischer Behandlungen im Kapitel 8-980 vorgesehen.

Diese Ziffern sind in Abhängigkeit von Aufwandspunkten zu erfassen. Diese werden auf Basis der modifizierten Scoresysteme SAPS II (Simplified Acute Physiology Score) und TISS 28 (Therapeutic Intervention Scoring System) ermittelt.

SAPS II ist einmalig nach 24-stündigem Aufenthalt des Patienten in intensivmedizinischer Versorgung zu erheben und beinhaltet Teile des Glasgow Coma Score. Während der Verweildauer des Patienten im intensivmedizinischen Bereich sind täglich SAPS II Werte wie Herzfrequenz und systolischer Blutdruck zu erheben. Aus dem TISS 28 werden die zehn aufwändigsten Größen täglich erhoben (CORE-10-TISS).

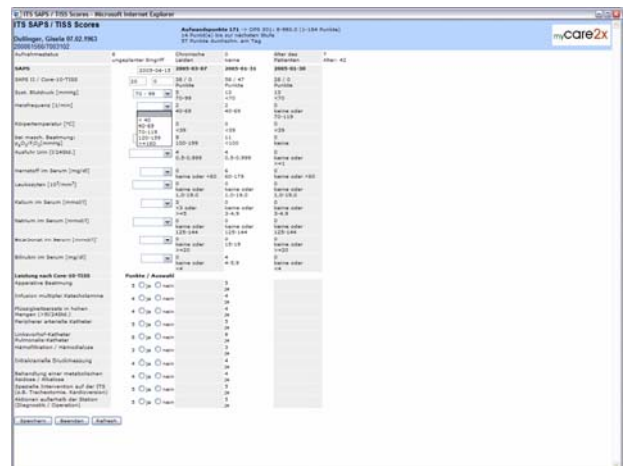

Damit sind täglich über zwanzig Erfassungsgrößen für Patienten der Intensivmedizin zu dokumentieren und die Score-Punktwerte über die Verweildauer zu addieren, um die Aufwandspunkte zu ermitteln.

myCare2x unterstützt Sie bei dieser neuen Dokumentation. Dabei sparen Sie durch die intuitive Eingabe Dokumentationszeit. Auswahlboxen helfen Ihnen die richtigen Messwerte einzugeben. Sie sehen alle bereits erfassten Werte der vergangenen Tage und können Änderungen sofort erkennen.

Selbstverständlich können Sie jederzeit die Dokumentation zwischenspeichern und später fortsetzen.

Wenn Sie alle Werte dokumentiert haben, sind damit sofort auch alle Aufwandspunkte berechnet, so dass automatisch die zugehörige OPS-Ziffer ermittelt wird. Damit sind auch Ihre erbrachten Leistungen vollständig dokumentiert.

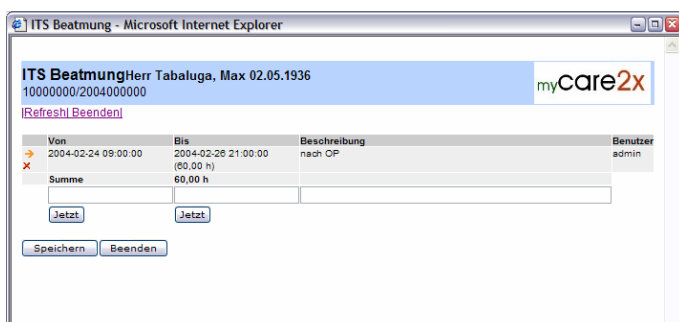

Beim Einsatz des myCare2x DRG Arbeitsplatzes werden die OPS Ziffern automatisch übergeben. Damit ist Ihre Kodierung immer aktuell und Sie haben jederzeit Überblick über die abrechnungsrelevanten medizinischen Falldaten.

Neben der Scoreerhebung können auch die Beatmungszeiten und die Verwendung von Blutprodukten dokumentiert werden.

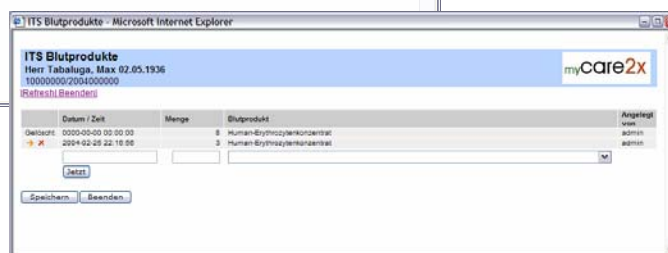

Die Beatmungszeiten fließen ebenfalls automatisch zur DRG Berechnung.



Tabaluga, Max - 2004000000
 Grupper Beenden

Aufnahmedatum: 23.02.2004 Aufnahmegrund: Ver
 Entlassdatum vorläufig: 01.03.2004 Entlassgrund §301: nat
 Beatmungsdauer: 60 Gewicht bei de Aufnahme: 24
 Wundheilung: Vorbehandlung:

Ergebnis (Softland Nord GmbH - G-DRG (Vers. 3.0.2, Spec. 2004 / 2004-01-
 Ergebnis: MDC: 54 SDC: 54 Inzidenz und Belastung der Atmungsorgane
 DRG: E1011 Stille Eingriffe am Thorax ohne Auktion anderer CC
 PCC1: 5
 Status: 03 Normal Eingruppung
 Alter ist gültig und wird nicht verwendet für die Eingruppung
 Dauerzeit ist gültig und wird nicht verwendet für die Eingruppung
 Verweildauer ist gültig und wird nicht verwendet für die Eingruppung
 Tageszeit ist gültig und wird nicht verwendet für die Eingruppung
 Entlassgrund ist gültig und wird nicht verwendet für die Eingruppung
 Aufnahmegrund ist gültig und wird nicht verwendet für die Eingruppung
 Statusnummer ist gültig und wird nicht verwendet für die Eingruppung
 Stille Eingruppung ist gültig und wird nicht verwendet für die Eingruppung

TISS Scores - Microsoft Internet Explorer
TISS Scores Aufwandspunkte 171 -> OPS 301: 8-980.0 (1-184 Punkte)
 14 Punkt(e) bis zur nächsten Stufe
 57 Punkte durchschn. am Tag

07.02.1963	8	Chronische Leiden	0	Alter des Patienten	7
3102	ungeplanter Eingriff	keine	keine	Alter: 42	
		2005-03-07	2005-01-31	2005-01-30	

myCare2x ist eine Open Source Lösung für das Gesundheitswesen. Mittlerweile arbeitet ein internationales Netzwerk von Entwicklern auf der ganzen Welt an dieser Idee mit.

myCare2x ist ein Netzwerk von wissenschaftlichen Einrichtungen, Beratern, Software- und Systemhäusern. Auf Basis von Care2x liefern wir Ihnen die Lösung myCare2x für Ihr Haus und zwar qualitätsgesichert.

Wir helfen Ihnen bei der Konfiguration Ihres Systems, der Einführung und der Schulung Ihrer Mitarbeiter. Aber auch für Erweiterungen und den Service stehen wir zur Verfügung.

Weitere Informationen finden Sie auch unter www.mycare2x.de



An der Weinleite 5a
 85560 Ebersberg
 Fon +49 8092 709910
 Fax +49 8092 709920
 Email info@hccgmbh.com
www.healthcareconsulting.de